Marubeni Group

# Infinite Ideas

丸紅情報システムズ

Corporate Guidance

## アイデアがあるところにユニークがある。
## ユニークだからパートナーになれる。

変革の時代において多くのアイデアを生み出すことが、未来を拓くための唯一の手段です。
丸紅情報システムズは、期待以上の価値を創造し、お客様視点で多種多様なソリューションを提供していきます。

# Infinite Ideas

**先進性と独創性あふれる限りないアイデアで、**
**新たな価値を創造する**

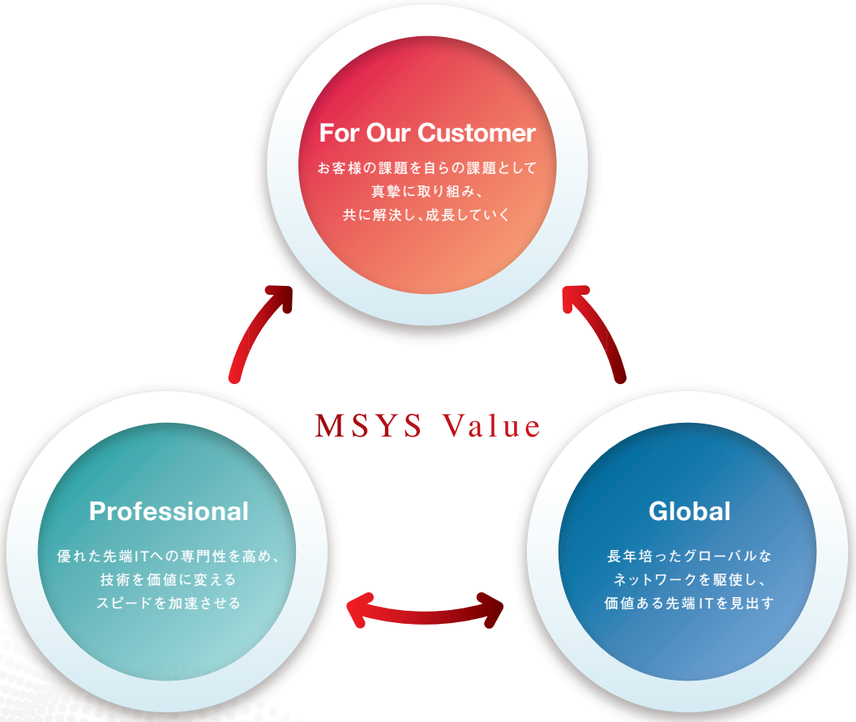


### Corporate Identity

丸紅情報システムズの有機的なシンボルマークは、メビウスの輪をモチーフにした“Infinite Ideas”の象徴です。柔軟に形を変えながら無限に広がる可能性を見出していく、私たちの企業姿勢を表現しています。





国内経済は新型コロナウイルス感染症の影響によるコロナ危機から回復の兆しが見え始めております。

世界的にデジタルトランスフォーメーション（DX）推進を掲げる企業は増え、DX関連でのビジネスは活況を呈しています。国内企業に目を向けると、事業強化や競争力確保を目的とした戦略的ITの需要が見込まれており、今後も堅調に推移すると予想されています。またAI・IoTを活用することでDX関連に対応したビジネスの更なる拡大に期待が寄せられています。

このようなICT業界を取り巻く環境下、当社はこれまで培ってきた技術力を結集したビジネス領域としてクラウドサービスとAI・IoTの分野に引き続き注力していきます。クラウドサービスでは、コールセンター向け音声認識クラウドAIサービス「MSYS Omnis」やマネージドサービス付きクラウドストレージサービス「MSYS CVO Cloud」、医療クラウドサービス「MMedCloud」など独自のサービスを提供しています。AI・IoTでは農業・畜産・物流などさまざまな業界向けのデータ解析、エッジコンピューティング向けのAIチップ提供など、既存ビジネスとのシナジーで新たな価値を生み出しています。また、お客様のウィズコロナ・アフターコロナ時代の業務改善の実現に貢献すべく、定型的なデスクワークを代行・自動化するソフトウェア型ロボットであるRPAや、データセンターの運用の自動化サービスなどをはじめとする幅広い業務効率化ソリューションを提供しています。製造・物流業向けビジネスでは、金属3Dプリンターの提供を本格化し、樹脂3Dプリンターのラインナップ拡充に加え、人材不足に対するソリューションとして自律走行型搬送ロボットの分野にも引き続き注力していきます。また、誰一人取り残さないデジタル化社会の実現のため、公共・文教分野向けにITインフラシステム構築および各種ソリューションの提供も新たに開始しました。

当社は、常にお客様から信頼されるパートナーとして「限りないアイデアで、新しいビジネスの価値を創造する会社」であり続ける意志を、企業コンセプトである「Infinite Ideas」に込めています。お客様の視点に立ち、更にその先を見据え「ゼロに夢と情熱を重ねて1にする」という私どもの企業理念の下、お客様にご満足いただけるパートナーを目指し、たゆまぬ努力を続けてまいります。

代表取締役社長　**渡辺 亮一**

# ビジネスパートナーとしてお客様視点で提案します

製造・流通・サービス・小売・金融業を中心とする
さまざまな業界の知見と高度な提案力により、
最先端ITを駆使した付加価値の高いソリューションやサービスを提供します。

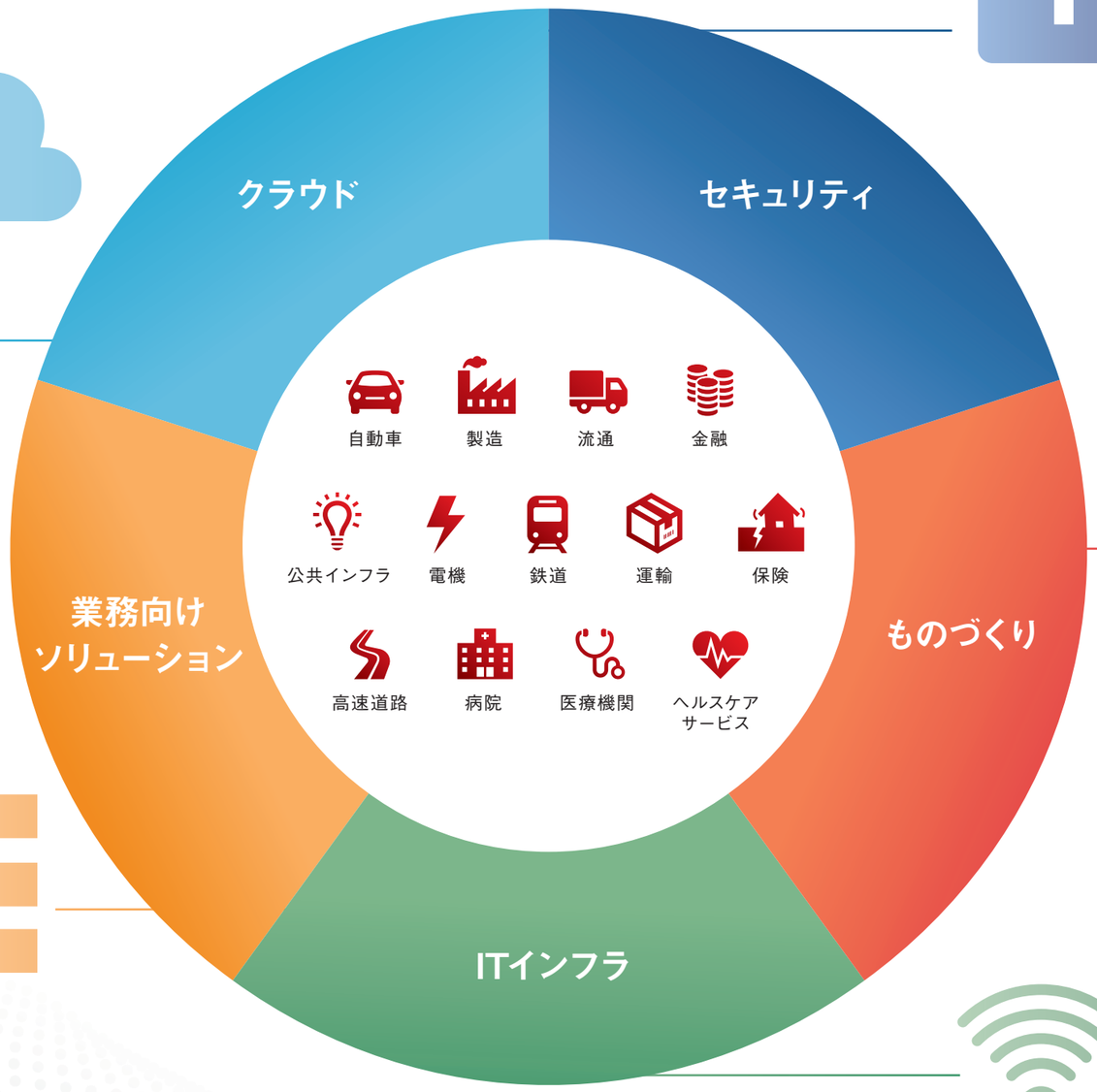


- クラウドサービス
- AI
- IoT
- マネージドサービス
- データセンターサービス
- 運用自動化ソリューション
- モバイル関連デバイス・アプリケーション

- SASE
- ZTNA
- EDR
- IDaaS
- WEBフィルタリング
- メールセキュリティ
- UTM

- コンタクトセンターシステム
- クラウド型コンタクトセンターシステム
- 音声認識ソリューション
- CRMアプリケーション
- Hyper Converged Infrastructureソリューション
- 企業内データ検索ソリューション
- クラウドストレージサービス
- 電子デバイス、AIエッジデバイス
- データエントリー
- RPA
- 検証等の自動化アプリケーション

- 3Dプリンタ（樹脂・金属）
- 3D計測/解析ツール・関連システム
- 工業用測定CT
- 3DCAD/CAM・MES
- On demand生産サービス
- 3D塗布状態検知システム
- すき間段差レーザー計測装置
- OTセキュリティ
- 搬送ロボット

- ハイパフォーマンスストレージ
- クラウド接続ストレージ
- オプティカルネットワーク
- ハイアベイラビリティネットワーク
- クラウド管理Wi-Fi
- Wi-Fiサイトサーベイ
- ネットワーク可視化
- WAN最適化
- プロフェッショナルサービス

## 会社概要

| | |
|---|---|
| 商号 | 丸紅情報システムズ株式会社（略称：MSYS） |
| 英文社名 | MARUBENI INFORMATION SYSTEMS CO.,LTD. |
| 設立 | 1965年（昭和40年）5月19日 |
| 資本金 | 15億6512万円 |
| 従業員数 | 585名（2022年4月1日現在） |
| 株主 | 丸紅株式会社 100% |
| 主要取引銀行 | みずほ銀行<br>三菱UFJ銀行 |

事業内容

コンピュータ、ネットワーク、情報システム等における
最先端技術を基軸として、あらゆる産業のITライフサイクル全般に
対するソリューションを提供すること。

・先端技術の発掘・開発
・コンサルティングサービス
・システム・ソフトウェア・ハードウェアの販売・レンタル
・システム企画・設計・開発・保守
・システムインテグレーション
・クラウドソリューション及びデータセンターサービスの提供

## 沿革

| | | |
|---|---|---|
| 1965年 | 5月 | エム・アイ・テクニカル・サービス株式会社として設立 |
| 1983年 | 4月 | 商号を丸紅電子エンジニアリング株式会社に変更 |
| 1989年 | 12月 | 商号を株式会社丸紅ハイテック・コーポレーションに変更 |
| 1996年 | 1月 | 商号を丸紅ハイテック株式会社に変更 |
| 1997年 | 10月 | 丸紅エレクトロニクス株式会社と合併し、<br>商号を丸紅ソリューション株式会社に変更 |
| 2007年 | 10月 | 丸紅情報システムズ株式会社と合併し、<br>商号を丸紅情報システムズ株式会社に変更 |
| 2014年 | 4月 | システム開発・保守事業を会社分割し、<br>丸紅株式会社および株式会社野村総合研究所と<br>合弁会社 丸紅ITソリューションズ株式会社を設立 |
| 2016年 | 5月 | 本社を渋谷区渋谷三丁目12番18号から現住所に移転 |

## 役員

| | |
|---|---|
| 代表取締役社長 | 渡辺　亮一 |
| 代表取締役副社長 | 長尾　頼明 |
| 取締役専務執行役員 | 花田　拓紀 |
| 取締役常務執行役員 | 上田　史夫 |
| 取締役執行役員 | 佐野　元彦 |
| 取締役（非常勤） | 菅　　隆之 |
| 取締役（非常勤） | 脇田　英彦 |
| 監査役 | 大橋　英明 |
| 監査役（非常勤） | 小西　秀和 |
| 専務執行役員 | 井川　昌一 |
| 常務執行役員 | 小谷　真一 |
| 執行役員 | 清水　浩祐 |
| 執行役員 | 上坂　　智 |
| 執行役員 | 丸山　資彦 |
| 執行役員 | 永田　真隆 |

## 事業所

［国内］○本社
〒169-0072
東京都新宿区大久保三丁目8番2号　新宿ガーデンタワー
Tel: 03-4243-4000　Fax: 03-4243-4888

○大阪支店
〒532-0003
大阪府大阪市淀川区宮原一丁目6番1号
新大阪ブリックビル5階
Tel: 06-6395-5511　Fax: 06-6395-5549

○名古屋支店
〒460-0003
愛知県名古屋市中区錦二丁目2番2号　名古屋丸紅ビル8階
Tel: 052-209-2410　Fax: 052-209-2419

○九州営業所
〒812-0011
福岡県福岡市博多区博多駅前一丁目13番1号
九勧承天寺通りビル12階
Tel: 092-452-8265　Fax: 092-452-8263

［海外］○欧州駐在員事務所
Benrather Strasse 18-20, 40213
Dusseldorf, Germany
Tel: +49-211-3671-0　Fax: +49-211-3671-242

## 関係会社

［国内］○株式会社イーツ
〒160-0022
東京都新宿区新宿六丁目24番16号　新宿6丁目ビル 5階
Tel: 03-3207-1255　Fax: 03-3207-1251

○テスコ株式会社
〒222-0033
神奈川県横浜市港北区新横浜三丁目8番11号
メットライフ新横浜ビル
Tel: 045-475-1081　Fax: 045-475-1086

○丸紅ITソリューションズ株式会社
〒110-0005
東京都台東区上野三丁目24番6号　上野フロンティアタワー
Tel: 03-4512-3000　Fax: 03-4512-3011

［海外］○Marubeni Information Systems USA Corporation
3945 Freedom Circle, Suite 1020,
Santa Clara, CA 95054, U.S.A.
Tel: +1-408-330-0605　Fax: +1-408-330-0785

○Marubeni Information Systems (S) Pte. Ltd.
8 Burn Rd., Trivex, #15-01/02, Singapore 369977
Tel: +65-6741-2300　Fax: +65-6741-4870

## 組織図

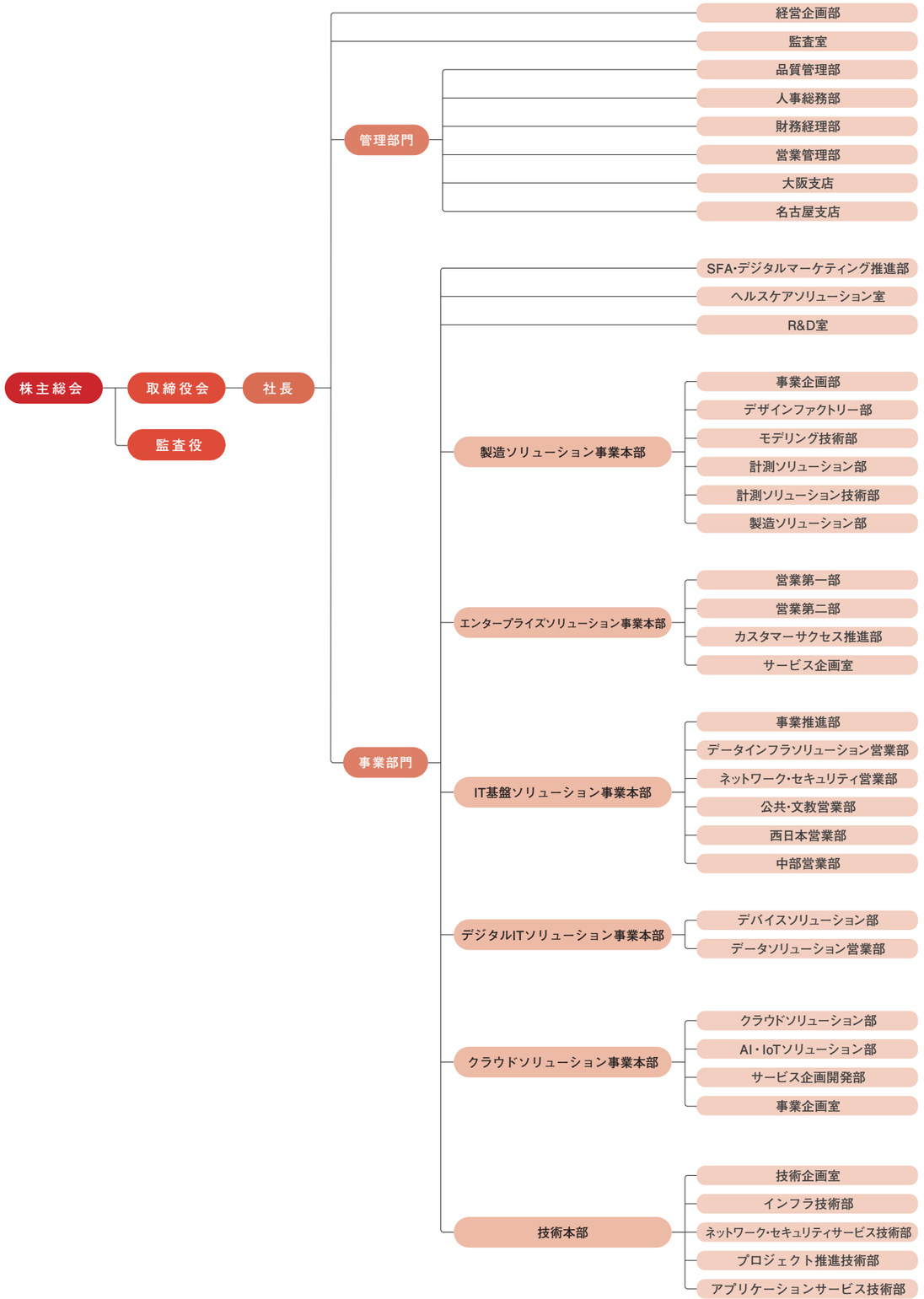

## 取得許可・認定

### ○ プライバシーマーク付与認定

認定番号　…11820595(08)号
初回認定年月日　…2006年5月25日

### ○ ISO9001:2015, JIS Q 9001:2015

登録証番号　…QC05J0238
登録事業所　…IT基盤ソリューション事業本部
公共・文教営業部
初回登録年月日　…2006年2月24日

### ○ ISO/IEC 27001:2013, JIS Q 27001:2014

登録証番号　…IC05J0139
登録事業所　…本社、大阪支店、名古屋支店、
MSYS技術センター
初回登録年月日　…2006年3月30日

### ○ 基準適合一般事業主認定

(次世代認定マーク、愛称：くるみん)
初回認定年月日　…2015年10月29日

### ○ ISO14001:2015, JIS Q 14001:2015

登録証番号　…ISO14001- 0066655-017
登録事業所　…本社
製造ソリューション事業本部
デジタルITソリューション事業本部
デバイスソリューション部
(技術本部 アプリケーションサービス技術部 技術二課を含む)
登録証番号　…ISO14001- 0066655-018
登録事業所　…大阪支店
製造ソリューション事業本部
デジタルITソリューション事業本部
デバイスソリューション部
登録証番号　…ISO14001- 0066655-019
登録事業所　…名古屋支店
製造ソリューション事業本部
初回登録年月日　…2001年9月21日

### ○ 特定建設業（電気通信工事業）許可

許可番号　…東京都知事許可（特-22）第123493号
登録事業所　…本社
初回許可年月日　…2005年11月15日

### ○ 電気通信事業届出

届出番号　…A-17-8213
届出年月日　…2005年4月20日

MSYS
丸紅情報システムズ

〒169-0072
東京都新宿区大久保三丁目8番2号 新宿ガーデンタワー

https://www.marubeni-sys.com/